





Apartado C DATOS DEL SENDERO	
<b>C-1. Denominación del sendero</b> Gran Senda de Málaga. Etapa 7 Cómpeta – Canillas de Aceituno	<b>Tipo de sendero</b> Gran recorrido
<b>C-2. Punto de inicio</b> Ermita de San Antón (Cómpeta)	<b>Altitud (m)</b> 639
<b>C-3. Punto de llegada</b> Caserío del municipio de Canillas de Aceituno	<b>Altitud (m)</b> 966

<b>C-4. Distancia total</b> 25.000 m	
<b>Tramos de asfalto o cemento</b> 2.500 m	% del total 10 %
<b>Tramos de pista o camino forestal o rambla</b> 11.000 m	% del total 44 %
<b>Tramos de Senda</b> 11.500 m	% del total 467 %
<b>Tramos de Vía pecuaria</b>	% del total

<b>C-5. Tiempo de marcha estimado</b> 8 horas 30 minutos
<b>C-6. Tipo de firme</b> Pistas, veredas y carreteras
<b>C-7. Desnivel acumulado</b> 3.892 m
<b>Desnivel acumulado de ascenso</b> 1.966 m
<b>Desnivel acumulado de descenso</b> 1926 m

<b>C-8. Titularidad de los terrenos por los que discurre el sendero</b> Viales públicos tanto de rango local como autonómico, espacios vinculados a comunidades de regantes y DPH Tramos con protocolo de actuación vinculados a los planes de uso y gestión del espacio natural	<b>En caso de terreno privado indicar número de propietarios y distancias.</b>
--	--

**C-9. Dificultad. Valoración según método MIDE**

	MEDIO. Severidad del medio natural	3		DESPLAZAMIENTO. Dificultad en el desplazamiento	3
	ITINERARIO. Orientación en el itinerario	2		ESFUERZO. Cantidad de esfuerzo necesario	4

<b>C-10. Tipo de accesibilidad</b> A pie
<b>C-11. Cartografía</b> Mapas topográficos del Instituto Geográfico Nacional 1:50.000 hoja 1040 y modelo digital de elevaciones MDT05 , Proyección y Datum utilizado: UTM 30S ETRS89. La Cartografía aplicada en el estudio corresponde a capturas de hoja del Mosaico de Andalucía del Instituto de Estadística y Cartografía J.A.
<b>C-12. Compromiso de mantenimiento</b> La entidad promotora
<b>C- 13 Acceso al sendero</b> Se accede desde el pueblo de Competa, ubicándonos en la parte noroeste del núcleo urbano junto a la ermita de San Antón

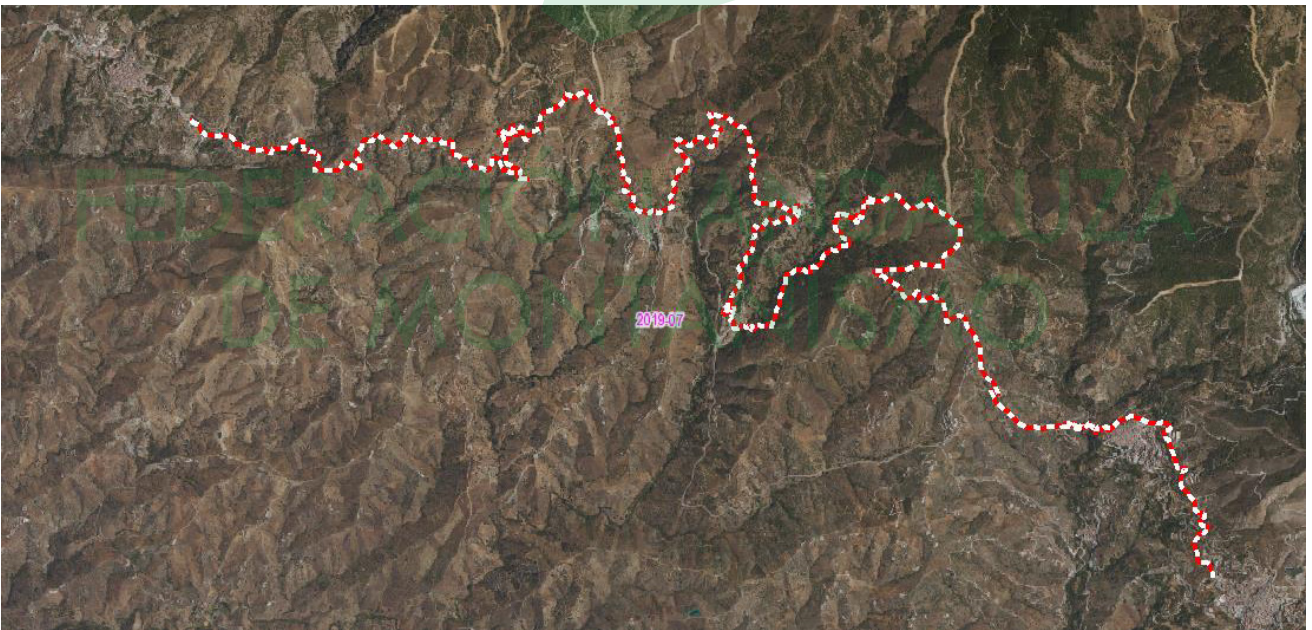
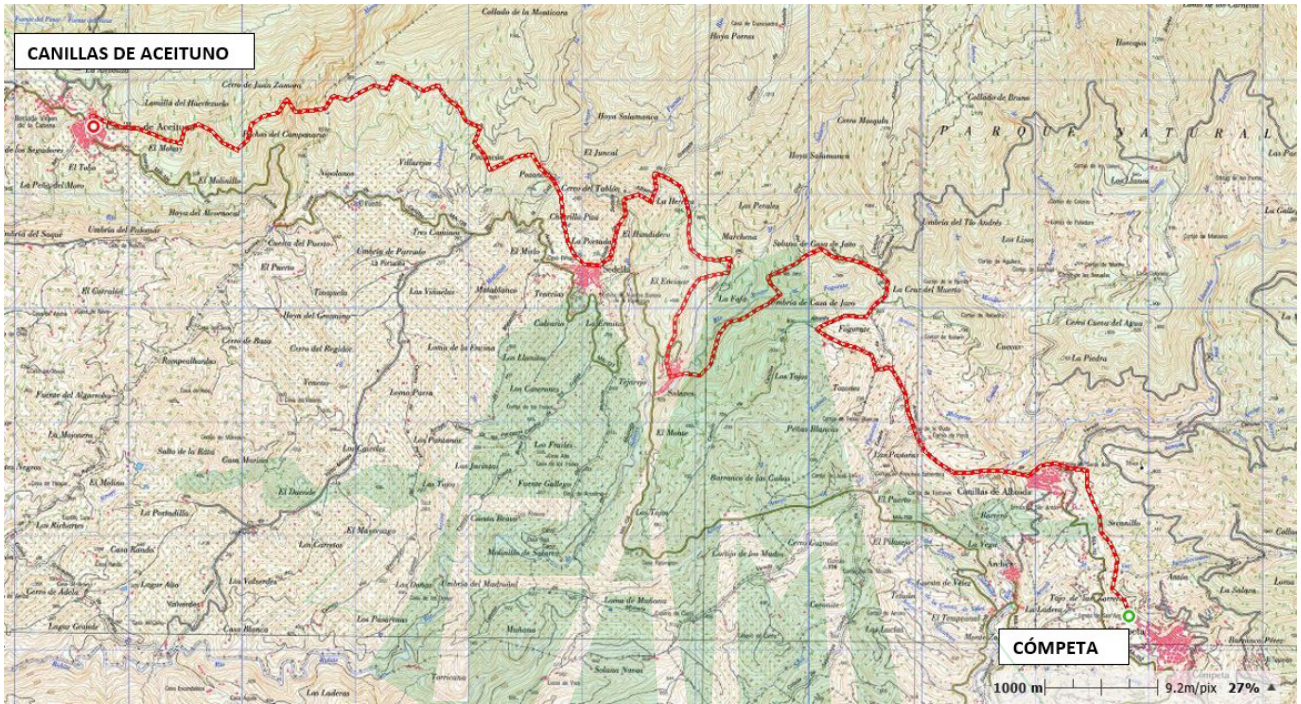

### C-15. Descripción del itinerario

La Etapa 7 se adentra de lleno en la Axarquía serrana antropizada y asciende hacia la sierra desde cada población para bajar enseguida a su vecina y volver a empezar, hasta conectar un total de cinco pueblos: Cómpeta, Canillas de Albaida, Salares, Sedella y Canillas de Aceituno, cada uno de ellos separado del siguiente por al menos un cauce importante. La orientación de estas sierras hace que el Sendero considerado en su totalidad se dirija hacia el oeste, y en tres ocasiones transita por el interior del Parque Natural de las Sierras Tejeda, Almijara y Alhama.

La forma de los términos municipales ha propiciado que cada pueblo tenga terrenos de sierra propios para aprovechar los pastos montanos y los recursos forestales, de modo que son estos paisajes los que se van repitiendo. Y, con bastante frecuencia, se cruzan las largas acequias que desde los ríos de montaña llevan el agua a las partes altas de los caseríos y las huertas.

Se utilizan tanto los trazados de las veredas tradicionales que unían los pueblos, por ejemplo al principio y al final de la etapa, como aquellas sendas que comunicaban el pueblo con la sierra pasando por pintorescos y muy afamados cortijos. El resto de los viales son pistas de tierra que ayudan a gestionar los bosques del Parque Natural u otras que comunican las numerosas casas de campo con las carreteras, que en general son paralelas al trazado del camino. Hay también un tramo de 2 kilómetros y medio de carretera.

Se atraviesan algunos de los ríos que, con dirección sur, se dirigen al Mediterráneo desde Sierra Tejeda, utilizando puentes de origen romano y árabe. Se asciende por contra a diversas atalayas desde las que admirar las cercanas montañas pero también los bonitos pueblos de la Axarquía montaraz. Además de los huertos abancalados de Canillas de Albaida o Cómpeta hay bonitos bosques de quercíneas antes de Salares y pinares cerca de Sedella. Y está la posibilidad de recorrer las Pasarelas del Almanchares desde Canillas de Aceituno.

La sucesión de ríos y bosques, los cascos urbanos y puentes históricos, los paisajes de montaña y la posibilidad de diseñar a gusto la dinámica de la ruta la hacen muy atractiva y recomendable.

### C16 Perfil de alturas

