



This route offers a short stroll around one of Coín's most popular areas, and it is considered suitable for all the family. In addition, at the end of the walk there is an area equipped with tables and benches.

The route can be combined with the SL-A 59, El Nacimiento–Mirador de Cerro Alaminos, to return to the starting point, making it a circular route—and, of course, to visit the Cerro Alaminos viewpoint.

Start the route along a path that runs between pine trees and ends at a junction where several dirt tracks and a firebreak meet. Continue along the track to the left, bordering the Llanos de Matagallar plains. Take a tour of the outdoor sports circuit set up by the Town Hall of Coín until you reach the area known as Llanos del Nacimiento, where the Sports City (Ciudad Deportiva) is located. From here, continue to El Nacimiento where the route ends and the SL-A 59 begins..



SEÑALIZACIÓN DE LOS SENDEROS LOCALES



CONTINUIDAD DE SENDERO

CAMBIO DE DIRECCIÓN

DIRECCIÓN EQUIVOCADA



turismocoin.com



MIDE		MODALIDAD A PIE	
horario	45 min	1	severidad del medio natural
desnivel de subida	144 m	1	orientación en el itinerario
desnivel de bajada	12 m	1	dificultad en el desplazamiento
distancia horizontal	3 km	1	cantidad de esfuerzo necesario
tipo de recorrido	Travesía	DIFICULTAD (MIDE): de 1 a 5 puntos	
Condiciones de todo el año, tiempos estimados según criterio MIDE, sin paradas, datos de 2020			



Este sendero nos ofrece un corto paseo por uno de los lugares más significativos de Coín y podemos considerarlo un sendero apto para toda la familia. Además, en el último tramo la zona está equipada con mesas y bancos.

La ruta se puede combinar con el SL-A 59 El Nacimiento – Mirador de Cerro Alaminos, por lo que podemos regresar al punto de inicio convirtiendo el recorrido en circular y como no, acercarnos al mirador de Cerro Alaminos.

Iniciamos la ruta por un sendero que discurre entre pinos y desemboca en una bifurcación de varios caminos y un cortafuegos, seguimos a la izquierda bordeando los llanos de Matagallar. Recorreremos el circuito deportivo al aire libre habilitado por el Ayuntamiento de Coín hasta la zona conocida como Llanos del Nacimiento donde se encuentra la Ciudad Deportiva, desde aquí continuaremos hasta el Nacimiento donde finaliza el recorrido y tiene su inicio el SL-A 59.



Red de Senderos de Coín

SL-A 60

Camino de la Fuente – Llanos de Matagallar



- RECOMENDACIONES PARA EL SENDERISTA**
- Es necesario llevar siempre agua y ropa de abrigo.
 - Nunca abandones basura. Llévatela en la mochila.
 - No enciendas fuego. El riesgo es muy alto.
 - Respeta la flora y la fauna. No recolectes nada.
 - Respeta las fuentes y arroyos.
 - Respeta los caminos. No tomes atajos.
 - Deja sólo las huellas de tus botas y llévate sólo las fotografías.
 - En las travesías asegura el regreso.

Coín te espera



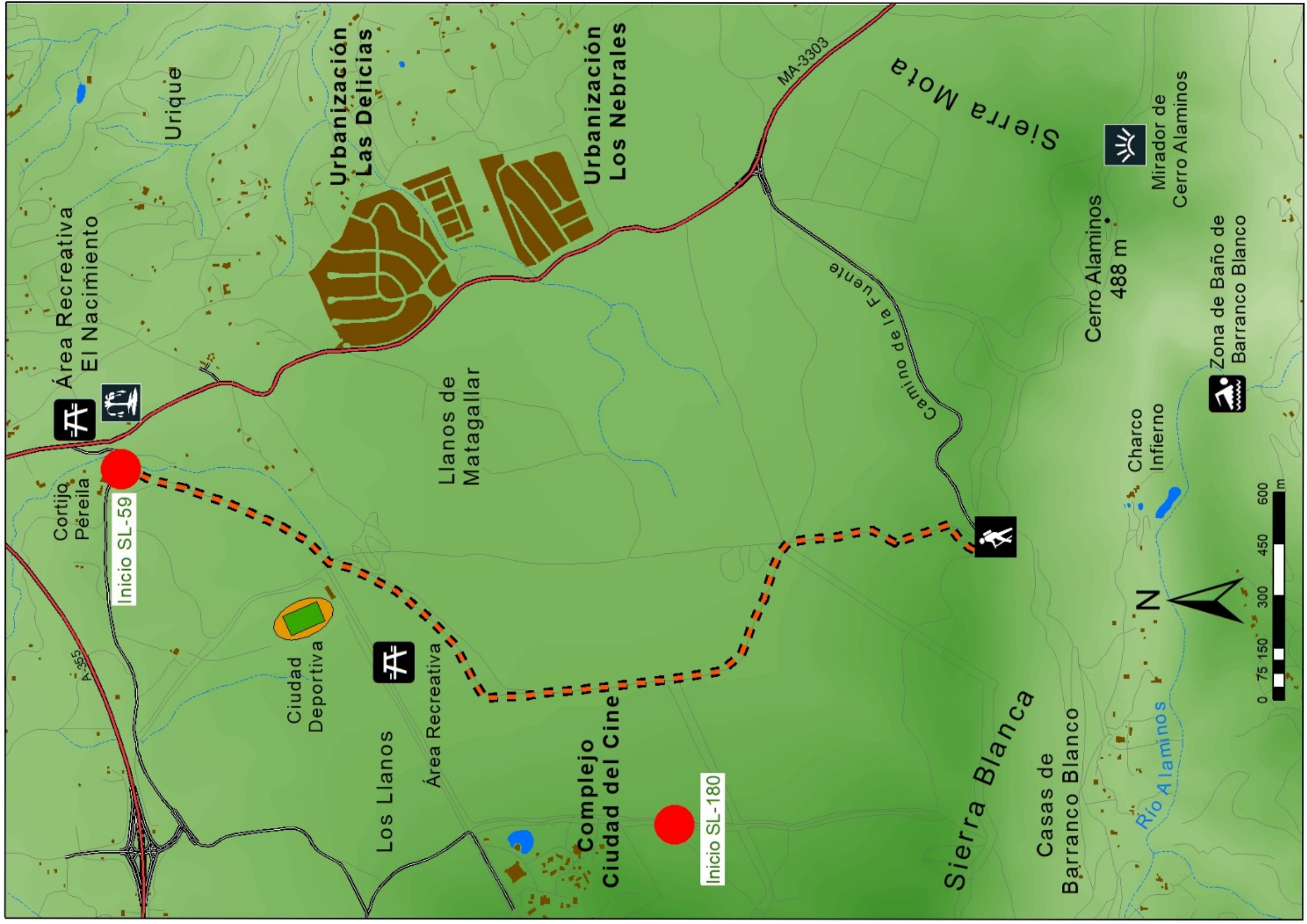

Área Recreativa El Nacimiento

Cortijo Péreila

Inicio SL-59

Ciudad Deportiva

Los Llanos

Área Recreativa

Complejo Ciudad del Cine

Inicio SL-180

Llanos de Matagallar

Urbanización Las Delicias

Urbanización Los Nebrales

Sierra Blanca

Casas de Barranco Blanco

Cerro Alaminos 488 m



Charco Infierno

Zona de Baño de Barranco Blanco

Mirador de Cerro Alaminos

Sierra Mota

MA-3303

Camino de la Fuente

Urique