

SL-A
338

Sendero Castillejos de Alcorrín

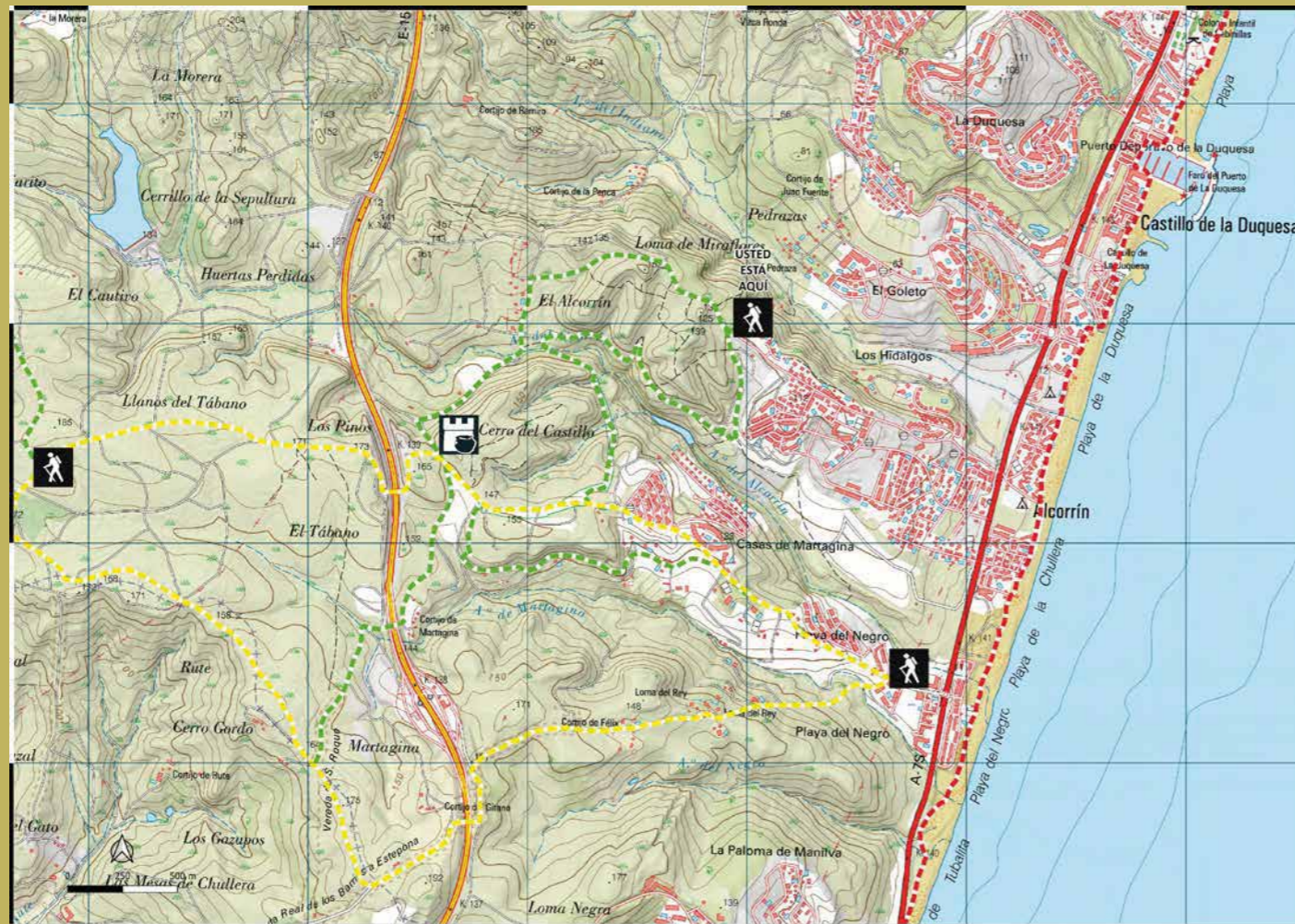

MIDE		MODALIDAD A PIE, BTT Y A CABALLO	
horario	2 horas	2	severidad del medio natural
desnivel de subida	174 m	2	orientación en el itinerario
desnivel de bajada	174 m	2	dificultad en el desplazamiento
distancia horizontal	5,8 km	1	cantidad de esfuerzo necesario
tipo de recorrido	Circular	DIFICULTAD (MIDE): de 1 a 5 puntos	
Condiciones de todo el año, tiempos estimados según criterio MIDE, sin paradas, datos de 2018			



Sendero homologado en Julio de 2022.



+ INFO:

<https://turismomanilva.com>

- RECOMENDACIONES PARA EL SENDERISTA**
- Es necesario llevar siempre agua y ropa de abrigo.
 - Nunca abandones basura. Llévatela en la mochila.
 - No enciendas fuego. El riesgo es muy alto.
 - Respeta la flora y la fauna. No recolectes nada.
 - Respeta las fuentes y arroyos.
 - Respeta los caminos. No tomes atajos.
 - Deja sólo las huellas de tus botas y llévate sólo las fotografías.
 - En las travesías asegura el regreso.
 - Presta especial atención a los vados de río y arroyos.
 - Atención a los tramos coincidentes con carreteras.



El sendero parte del extremo noroeste de la urbanización Princesa Kristina en un vial inacabado. El vial pronto se convierte en pista terriza que avanza por el camino de la Loma de Miraflores, entre matorral mediterráneo (las vistas de la costa, Manilva, Sierra Bermeja y Crestellina, Casares y el hacho de Gaucín son inmejorables) para virar al sur sobre el kilómetro 1,1. Cruzamos el arroyo del Alcorrín con cauce seco en época estival y llegados a este punto el sendero rodea el Cerro de los Castillejos de Alcorrín. Una vez rodeado, hay una estrecha bajada nos permite cruzar nuevamente el arroyo (km 5,3) para virar al suroeste en dirección a la urbanización de la que hemos partido. Este sendero ofrece una bonita vista de la Presa del Alcorrín, que data del siglo XIX, mandada construir por iniciativa de la familia Larios, en relación con el cultivo de caña de azúcar.



Alcorrín



Yacimiento

The trail starts at the northwest end of the Princesa Kristina urbanization in an unfinished road. The road soon becomes track terriza that advances by the road of the Loma de Miraflores, between Mediterranean scrub (the views of the coast, Manilva, Sierra Bermeja and Crestellina, Casares and the axe of Gaucín are unbeatable) to turn south on kilometre 1.1. We cross the stream of the Alcorrín with dry channel in summer and reached this point the path surrounds the Hill of the Castillejos of Alcorrín. Once surrounded, there is a narrow slope that allows us to cross the stream again (5.3 km) to turn southwest in the direction of the urbanization from which we have left. This trail offers a beautiful view of the Alcorrín Dam, which dates from the XIX century, ordered to build on the initiative of the Larios family, introduction connection with the cultivation of sugar cane.



Embalse de Alcorrín.



+ INFO:
<https://turismomanilva.com>

112
emergencias

