Senderos

SENDERO: **PR-A 201**
Los Llanos de La Roda
Sendero circular alrededor de
La Roda de Andalucía

ETAPA: **La Roda · La Roda**

Marco geográfico y paisajístico:
Andalucía, sureste de la provincia de Sevilla, en el término municipal de La Roda de Andalucía.

Mapas cartográficos del ICA: 100613 - 100614

Coordenadas (UTM) de inicio/final:
30s/342023/4119202

Unidades paisajísticas: Sierra, herrizas y olivar

Época del año preferente: Todo el año

Tipo de terreno:
Tramos de vía pecuaria y de senda. Firme de asfalto, zahorra y tierra.

Tiempo estimado:
A pie (3 horas y 35 min.), a caballo (2 hora y 20 min.), en bicicleta (1 hora y 45 min.)

MIDE

severidad medio natural	1	horario	3h 35m
orientación itinerario	2	desnivel de subida	180 m
dificultad desplazamiento	1	desnivel de bajada	180 m
esfuerzo necesario	3	distancia horizontal	12,9 km
		tipo recorrido	Travesía

Perfil

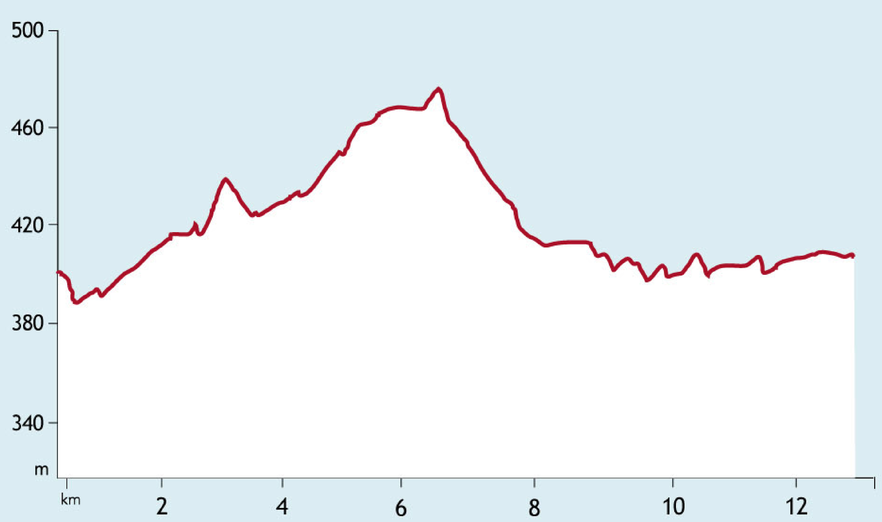

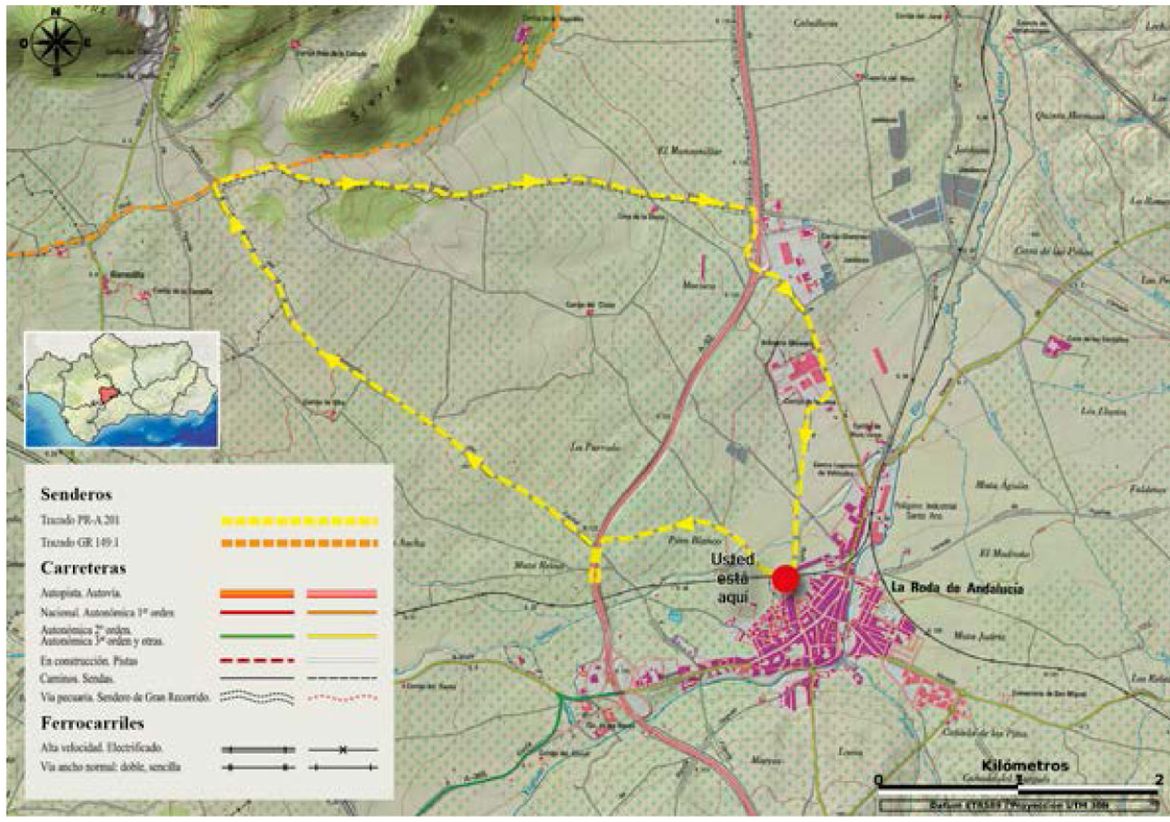

Mapa de la etapa circular de La Roda de Andalucía.

Paisaje / Vegetación:
El recorrido de este sendero circular, que se inicia y concluye en La Roda de Andalucía, discurre paisajísticamente en una zona de contacto entre los Llanos de Antequera y la Sierra de Estepa.

Los rasgos identificativos de este tipo de paisaje como son los Llanos Interiores Andaluces al que pertenece Los Llanos de Antequera, son la casi perfecta planitud del terreno (aspecto que permite diferenciarlo del campiñés) y el dominio absoluto de las tierras cultivadas, preferentemente con plantas herbáceas, e interrumpido sólo en enclaves suavemente cóncavos donde láminas de agua estacionales y lagunas, como la de Fuente Piedra, incorporan al paisaje un elemento de diversidad morfológica y ecológica de mucho valor.

Mientras que la Sierra de Estepa aparece entre las campiñas como un macizo desgajado y desplazado al norte de las sierras subbéticas. A su vez la sierra estepeña se desglosa en varios bloques con denominación diferente, correspondiendo a su parte oriental las siguientes unidades: Sierra de la Cruz, Piedra del Águila, Pleités, Guichón, apareciendo la Sierra del Hacho, relativamente aislado del resto.

Itinerario:
El sendero comienza junto al campo de futbol de la Roda de Andalucía. Tras pasar por un puente el arroyo canalizado del Salinoso, se interna en olivares bien cuidados por caminos en buen estado. Cruza

la autovía A-92 por un paso bajo y continua después por el antiguo camino de La Roda, hasta llegar a las ruinas del ventorrillo del Chacho, lugar donde coinciden con la variante del GR 149.1. A partir de este punto, continúa en dirección este por el antiguo camino de Granada, hasta coincidir de nuevo con la A-92, que en esta ocasión cruza el puente de acceso desde ésta a La Ronda. En este lugar hay que ir atentos, ya que no existe un arcén ancho para andar.

Se aproxima de nuevo a La Roda, por carretera, pero tras sobrepasar por su fachada la cooperativa Agrosevilla, gira a la derecha para volver a un camino, que en línea recta nos llevará de nuevo al punto de inicio. Poco antes del final, debemos cruzar el arroyo Salinoso, esta vez por un vado, por el que no debemos aventurarnos si lleva caudal.

Descripción del recorrido:
En la zona próxima al núcleo de población de la Roda de Andalucía predomina un parcelario de mediano tamaño, que se incrementa al alejarnos del núcleo urbano y al acercarnos a la Sierra de Pleités, en el mismo sentido se pasa de la mediana a la gran propiedad.

Nos encontramos con un espacio con un uso agrícola casi exclusivo, la superficie sin cultivar es prácticamente inexistente. El olivar es el cultivo predominante, intercalándose parcelas de secano cerealista, aunque el cultivo cerealista adquiere mayor protagonismo en el piedemonte de la sierra. Las parcelas cerealistas y los restos de olivar adehesado, reminiscencias de la importancia ganadera de antaño, está siendo paulatinamente colonizado por olivar intensivo.

Lagunilla del Ventorrillo del Chacho, con la Sierra de la Cruz al fondo, en el término municipal de La Roda de Andalucía.

Cortijo El Polvorín (antigua Hacienda del Conde de Calatrava).

La vegetación natural se reduce al monte bajo de las cumbres y laderas de mayor pendiente de la sierra, también ocupado por olivar de reciente plantación.

La arquitectura rural se caracteriza por la gran diversidad, nos encontramos con un importante número de cortijos, algunos de ellos de gran dimensión en función del tamaño de la explotación agraria y su dedicación agrícola y ganadera. Aparecen cortijos y ventorrillos muy vinculados al paisaje del bandolerismo estepeño.

Recomendaciones:
La Alamedilla, el Cortijo de la Algaidilla, los Cortijillos y la Torca de Pleités o Hoyo Grande.

Municipios:
La Roda de Andalucía. En época islámica fue conocida como Al-Roa. Son de destacar la iglesia parroquial de Santa Ana, la capilla del convento de las Siervas del Evangelio, la ermita de San Pancracio, el museo del Ferrocarril, y la antigua hacienda condal del Polvorín.