

PR-A  
302

# Sendero de Pequeño Recorrido "Sierro por Bayarque"

## DATOS GENERALES

Recorrido: Circular  
Longitud: 13.000 metros  
Tiempo: 4 horas, 30 minutos  
Desnivel : 330 metros  
Grado de dificultad: Media (ver método MIDE)  
Tipo de terreno: Pista de tierra, camino de herradura y senda

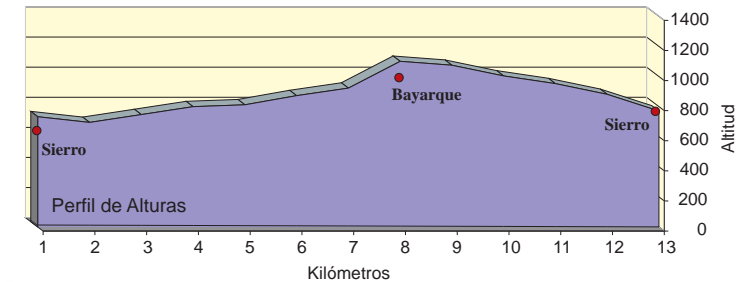

## El Método MIDE

El M.I.D.E. valora de 1 a 5 puntos (de menos a más) los siguientes aspectos de dificultad:

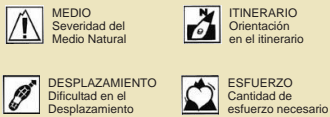

Calculado según criterios M.I.D.E. para un excursionista medio, poco cargado.



El sendero denominado Sierro por Bayarque que vamos a recorrer transcurre por un ancestral camino de herradura nos muestra con toda su intensidad la gran riqueza paisajística de la zona. comienzo del sendero nos hallamos en un tramo llamado Barranco de la Mezquita donde se puede observar, ya en plena naturaleza, la riqueza de la Sierra de los Filabres y el impresionante paisaje del Valle del Almanzora con su peculiar orografía desértica. El primer contacto con esta sierra nos muestra la variedad de flora y fauna autóctona y anuncia un trayecto donde se van a reconocer los restos, algunos casi intactos, de la arquitectura civil y de los sistemas de explotación agrícola tradicionales, como el pago de los Puntales.

Por los Puntales atravesamos zonas de olivares y de frutales y nos acercamos a Bayarque, un pueblo de la comarca del Alto Almanzora con rasgos arquitectónicos similares a los de Sierro. El pueblo de Bayarque invita al primer descanso y a contemplar en estado puro los modos de vida del mundo rural. Tras la pausa retomamos el sendero haciendo un recorrido circular, para retornar de nuevo a Sierro.

Ahora el camino es más sinuoso y nos revela otras peculiaridades del itinerario. El primer destino será el de Las Piedras del Hierro, un enclave singular al que se accede por un camino de herradura muy bien conservado. En Las Piedras del Hierro se puede observar los restos de la acción humana en la transformación de la piedra para la conducción del agua para el riego.

Tras pasar por el anterior paraje, accedemos al cauce del río de Sierro, denominado Boloyunta, y la perspectiva desde ahí muestra la verticalidad del paraje. Es un tramo espectacular que discurre hasta uno de los trazados más emblemáticos de Sierro: La Cuesta Grande. Si hemos transitado por caminos de herradura a lo largo de toda la ruta, la Cuesta Grande es quizá uno de los caminos más interesantes, tanto por su uso tradicional como por su belleza. Una vez que hemos alcanzado la carretera general de acceso al pueblo, podemos dar casi por concluida nuestra ruta.

Hemos investigado la acción humana de nuestros antepasados en muchos de los tramos y hemos disfrutado de la espectacular variedad de flora y fauna. Es un sendero, que sin duda, hará reflexionar sobre nuestro patrimonio natural al tiempo que nos permitirá gozar de un paseo que no nos dejará indiferentes.



Vista del sendero "Sierro por Bayarque"

550000

551000

552000

553000

554000

555000

4132000

4131000

4130000

4129000

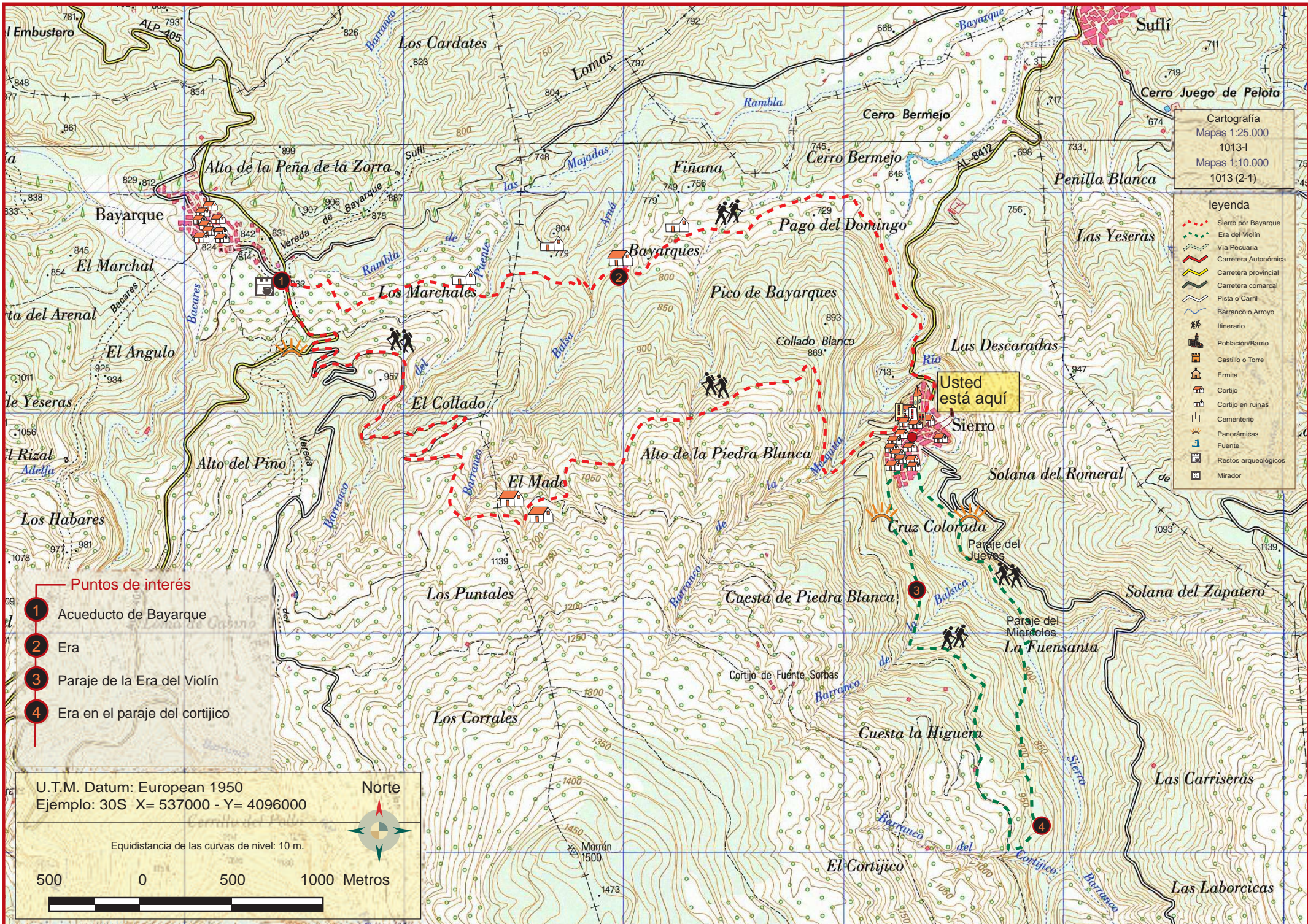

Cartografía  
 Mapas 1:25.000  
 1013-I  
 Mapas 1:10.000  
 1013 (2-1)

leyenda	
	Sierro por Bayarque
	Era del Violín
	Vía Pecuaría
	Carretera Autonómica
	Carretera provincial
	Carretera comarcal
	Pista o Carril
	Barranco o Arroyo
	Itinerario
	Población/Barrio
	Castillo o Torre
	Ermita
	Cortijo
	Cortijo en ruinas
	Cementerio
	Panorámicas
	Fuente
	Restos arqueológicos
	Mirador

- Puntos de interés**
- 1 Acueducto de Bayarque
  - 2 Era
  - 3 Paraje de la Era del Violín
  - 4 Era en el paraje del cortijo

U.T.M. Datum: European 1950  
 Ejemplo: 30S X= 537000 - Y= 4096000

Norte

Equidistancia de las curvas de nivel: 10 m.

500 0 500 1000 Metros