

PR-A
427



Andalucía
se mueve con Europa

SENDERO RUTA DE LUIS SIRET

LAS HERRERÍAS
CUEVAS DEL ALMANZORA

LEYENDA

- PR-A 427 Ruta de Luis Siret
- Tramos opcionales a punto de interés
- Sentido recomendado
- Iglesia
- Mirador
- Yacimiento Arqueológico
- Elementos Arquitectonicos
- Minas

112
Emergencias
ANDALUCÍA

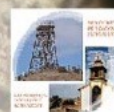

PR-A
427



SENDERO RUTA DE LUIS SIRET

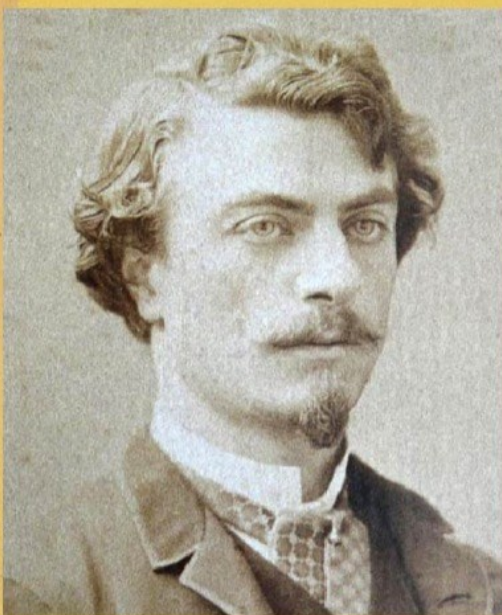

Retrato de Luis Siret y Cels.



Las Herrerías desde La Alianza Antigua.

Señalización de Pequeño Recorrido (PR)



Continuidad de sendero



Cambio de dirección



Dirección equivocada



FEDERACIÓN ANDALUZA DE MONTAÑISMO

Fuente FEDME



Nuestro sendero gira en torno al **ingeniero y arqueólogo belga Luis Siret y Cels**, considerado padre de la arqueología peninsular y artífice de los primeros y más importantes descubrimientos sobre la cultura y la sociedad que habitó **Cuevas del Almanzora** y alrededores hace miles de años. Además, Siret tuvo gran influencia en el entorno de Las Herrerías, donde vivió durante muchos años descubriendo y plasmando el valioso patrimonio industrial y arqueológico de la zona.

La '**Ruta de Luis Siret**' recorre lo que fue el epicentro de la actividad minera del siglo XIX y permite conocer algunos de los rincones más emblemáticos de la minería de **Las Herrerías** hasta la costa de **Villaricos**, pasando por lugares de gran interés relacionados con nuestro ilustre personaje como: las escuelas (1), iglesia de la Sagrada Familia (2), Distrito Minero de las Herrerías (3), vivienda de Luis Siret (4), la cala que lleva su nombre y donde se situaba su casa de veraneo (5), Necrópolis Fenicia de Villaricos (6), poblado minero de El Arteal y Puente sobre la Rambla de Mulería (7), mirador Mina de la Alianza (8) y la fundición La Atrevida (9), entre otros.

Como se refleja en el mapa, el trazado del sendero tiene tramos circulares, señalizados para realizarlos en ambos sentidos, y tramos de ida y vuelta que conectan a los anteriores. Para su realización te indicamos en todos los cruces un sentido recomendado, tanto de ida como para el regreso a este punto.

Método MIDE

Ruta de Luis Siret

horario	2h 20'			1	severidad del medio natural
desnivel de subida	131 m			1	orientación en el itinerario
desnivel de bajada	131 m			1	dificultad en el desplazamiento
distancia horizontal	10,2 Km			2	cantidad de esfuerzo necesario
tipo de recorrido	Circular				

Condiciones de todo el año. Tiempos estimados según criterio MIDE, sin paradas.

Calculado sobre datos de 2020.

Aspectos del recorrido valorados de 1 a 5 puntos, de menor a mayor dificultad.

RECUERDE:



Evite hacer ruido



Respete los bienes y propiedades privadas



Manténgase en los caminos



Deposite la basura en los contenedores



No se permite la recolección de plantas



No se permite la captura de animales



No se permite encender fuego

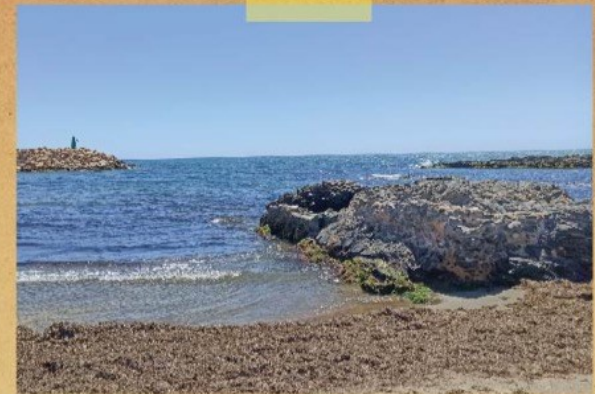

Cala Luis Siret



The trail revolves around the **Belgian engineer and archaeologist Luis Siret & Cels**, considered the father of peninsular archeology and the architect of the first and most important discoveries about the culture and society that inhabited the **Almanzora's Caves** and its surroundings thousands of years ago. In addition, Siret had a great influence on the surroundings of Las Herrerías, where he lived for many years discovering and shaping the valuable industrial and archaeological heritage of the area.

The "**Luis Siret Route**" runs through what was the epicenter of mining activity in the 19th century and allows us to get to know some of the most emblematic corners of mining from **Las Herrerías** to the coast of **Villaricos**, passing through places of great interest related to our illustrious character, such as: schools (1), Sagrada Familia church (2), Las Herrerías Mining District (3), Luis Siret's home (4), a cove that bears his name and where his holiday home was located (5), phoenician necropolis of Villaricos (6), mining town of El Arteal and Bridge on Rambla of Mulería (7), Mina de la Alianza viewpoint (8) and La Atrevida foundry (9), among others.

As reflected in the map, the route of the trail has circular sections, signposted to be done in both directions, and roundtrip sections that connect to the previous ones. For its realization we indicate a recommended direction at all crossings, both for the outward journey and for the return to this point.