

RUTA EURORANDO 2016

CANILLAS ALBAIDA- SALARES-SEDELLA

FECHA	05 DE JUNIO DE 2016
LUGAR	CANILLAS DE ALBAIDA-SALARES-SEDELLA
DIFICULTAD	MEDIA
DISTANCIA	13,04 KM. - LINEAL
ALTITUD MAX.	861 m
DESNIVEL MAX.	728 m

DESCRIPCION DE LA RUTA

Desde este bello pueblo de La Sierra Tejeda se inicia la ruta de Eurorando 2016 (Junio) con un recorrido de 13,04 Km, comenzando propiamente dicha en la zona del molino. Para tomar el inicio de nuestra aventura de hoy, empezaremos recorriendo el río Cájula dirección la Cruz del Muerto.

A continuación seguiremos el sendero que nos conduce hasta la Solana de Casa de Haro donde haremos una breve pausa para disfrutar del entorno en Cortijo Casa de Haro. Aún estando en ruinas se aprecia de la importancia del lugar y su actividad rural.

Empezaremos a descender hasta llegar al pueblo de Salares no sin antes disfrutar de su puente romano. Desde el centro del pueblo saldremos buscando el paraje las Herrizas, coincidiendo parte del sendero con la GSM (Gran Senda de Málaga).

Una vez comencemos a descender nuestra próxima parada será para contemplar el puente romano de Sedella para proseguir hasta nuestro destino en el área recreativa, haciendo una parada obligada en el molino de Sedella, recientemente reconstruido.

Podremos reponer fuerzas y descansar degustando un arroz en paella y un buen zumo de cebada bien frío.

DOCUMENTACIÓN GRAFICA

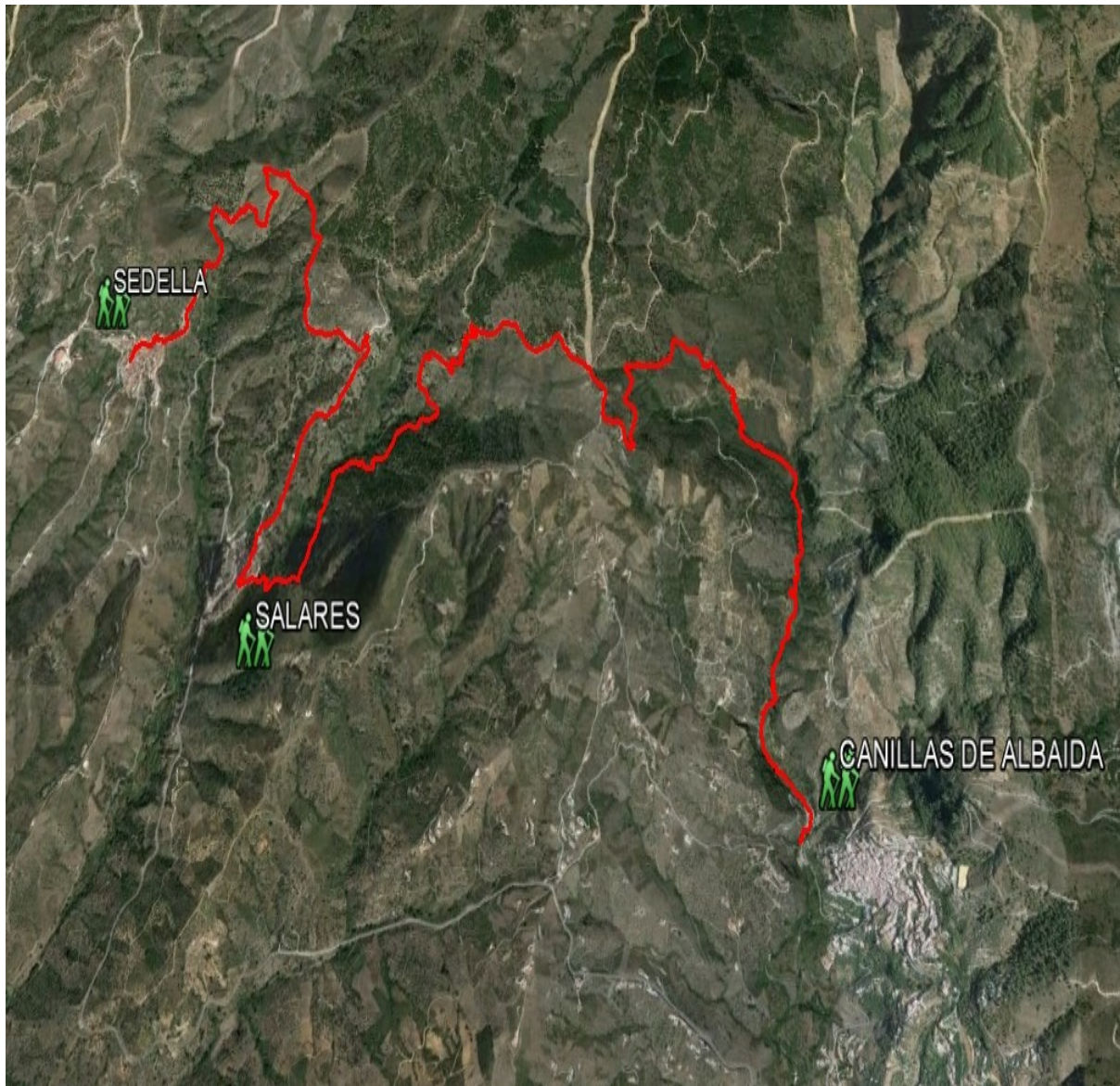

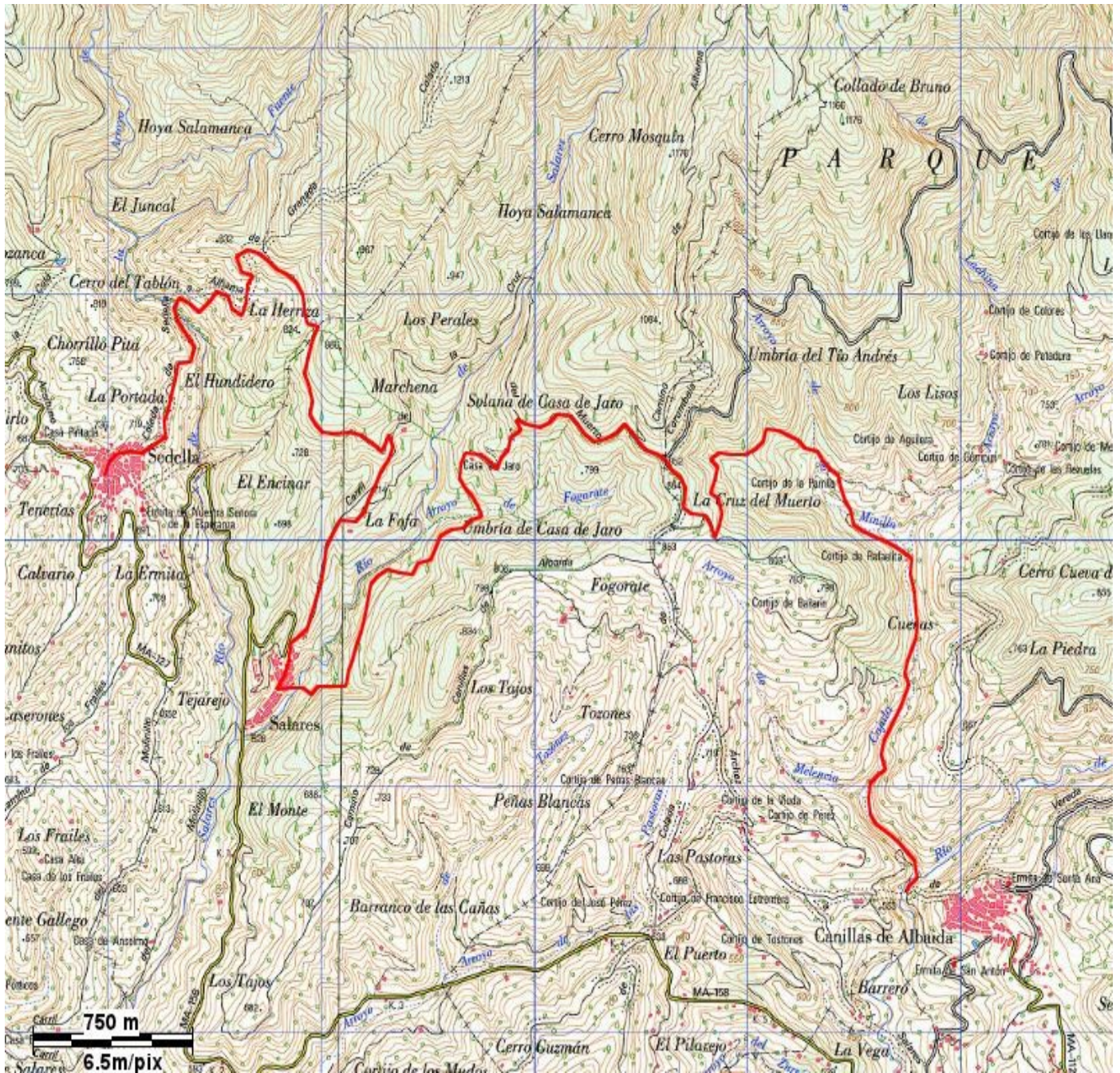

Planta de la ruta

RECOMENDACIONES:

- Ropa y calzado adecuados
- Bastones
- Gorra o sombrero
- Guantes
- Gafas de sol
- Crema Protectora
- Agua y cámara de fotos

RUTEROS: Raúl Checa Díaz, Jose Manuel Narvaez, Pedro Pablo Merinas, Pablo Cuadros.

INSCRIPCION:

Fecha: a partir del 20 de Mayo

Lugar:

Hora: -

PRECIO VIAJE AUTOBUS:

- Aportación F.A.M

LUGAR Y HORA DE SALIDA

- TORRE DEL MAR: 07:30 horas, aparcamientos "Supermercados Dia"
- VELEZ: 07:45 horas, frente Cuartel Guardia Civil



PERFIL DE LA RUTA

M.I.D.E.

Dificultad: VALORACIÓN Nivel de la ruta según el Método de Información de Excursiones (M. I. D. E.) da un valor numérico (del 1 al 5) a los cuatro aspectos considerados:



MEDIO

Severidad del medio natural donde se desarrolla. → **1**



ITINERARIO

Dificultad de orientación para elegir y mantenerse en el itinerario.→ **2**



DESPLAZAMIENTO

Dificultad de desplazamiento (tipo de camino, trepadas, etc.).→ **3**



ESFUERZO

Esfuerzo requerido para realizar la excursión.→ **3**