

# Euroorando 2016

## Córdoba



### FICHA DE SENDERO

#### IDENTIFICACIÓN Y UBICACIÓN

DENOMINACIÓN: RUTA DE LAS NORIAS DEL RÍO GENIL EN BENAMEJÍ.

MUNICIPIO/S: BENAMEJÍ

COMARCA: Subbética

ORIGEN y DESTINO: Plaza de la Constitución.

ITINERARIO: Comprende también parte del trazado

del PR-A 160. SENDERO DEL CAMPING y parte del trazado del sendero

Paisajes con Historia: Ruta de las norias del Río Genil.

COMO LLEGAR: Desde Córdoba a Benamejé por la autovía A-45 a Antequera y la N-331. Desde Granada, Málaga y Sevilla por la A-92 y la autovía A-45 de Antequera a Córdoba y luego por la N-331 hasta Benamejé.

#### DATOS DESCRIPTIVOS

TRAZADO: CIRCULAR

LONGITUD DE IDA: 10 ´ 5 kms.

TIEMPO ESTIMADO IDA: 4 Horas (incluyendo las paradas)

GRADO DE DIFICULTAD: Medio-Bajo

COORDENADAS INICIO y FINAL: 30S x=363582 y=4125698

ALTITUD PUNTOS DE INICIO Y FINAL: 460 m.

DESNIVEL MÁXIMO: 167 metros

DESNIVEL ACUMULADO DE ASCENSO: 329 metros

DESNIVEL ACUMULADO DE DESCENSO: 309 metros

TIPO DE CAMINO: 20 % vereda, 40 % camino, 35 % asfalto, 5 % hormigonado.

PASOS DE RIOS/ARROYOS: Sí hay que cruzar el arroyo Gresante y no existe pasarela por lo que su paso puede ser muy problemático con mucha agua.

SOMBRA: Abundante un 10 %, Frecuente un 30 % de la ruta y nula en un 60 % del itinerario.

PUNTOS DE AGUA: Sí, hay una fuente Los Caños, junto al camping.

#### RECURSOS DE INTERÉS

FLORA: Pinar de repoblación, olivares, huertas, frutales y bosque de ribera del río Genil y el arroyo Gresante.

AVIFAUNA: Aves acuáticas y rapaces como el cernícalo vulgar y primilla.

INTERÉS GEOLÓGICO: Canteras de yeso, Valle cerrado del río Genil a su paso por el término de Benamejé y la famosa "Grieta" de Benamejé.

INTERÉS ARQUEOLÓGICO Y MONUMENTAL: El puente renacentista de Hernán Ruiz (siglo XVI), el castillo árabe de Gómez Arias y las norias de origen árabe de la Huerta de las Cruces, de la Isla de San Miguel y del Campo del Castillo. Estas componen un singular grupo de ingenios hidráulicos para el aprovechamiento de las aguas del río Genil y son el motivo principal de esta ruta.

INTERÉS PAISAJÍSTICO: Meandros formados por el cauce del Río Genil, Vistas panorámicas del Cerro del Hacho donde se ubica el castillo de Gómez Arias, puente de Hernán Ruiz y pueblo de Benamejé.

Otros datos de interés: Hay que destacar en el paisaje la vista de los dos viaductos monumentales que se han construido para salvar el cauce del Genil en el trazado de la autovía A-45 Córdoba - Málaga.

#### OTROS DATOS DEL SENDERO

RESTRICCIONES POR MOTIVOS AMBIENTALES: NO

SENDERO SEÑALIZADO: Sí, aproximadamente la mitad del trazado.

ACCESIBILIDAD: A pie el 100 % del itinerario.

No se puede hacer el itinerario completo en bici ni en caballo.

CARTOGRAFÍA: UTM-ED50. IGN 1:25.000 Mapas 1006-II BENAMEJÍ y 1006-IV ALAMEDA

APARCAMIENTO/ZONA DE ESTACIONAMIENTO: Sí, en el entorno de la plaza de La Constitución de Benamejé.

TRANSPORTE PÚBLICO: Sí, hasta el pueblo de Benamejé.

DISPONIBILIDAD DE TRACK: SI



Noria árabe Huerta de las Cruces, Río Genil



Puente Hernán Ruiz



Castillo de Gómez Arias

#### El Método MIDE

El M.I.D.E. valora de 1 a 5 puntos (de menos a más) los siguientes aspectos de dificultad:



MEDIO  
Severidad del  
Medio Natural



ITINERARIO  
Orientación  
en el itinerario



DESPLAZAMIENTO  
Dificultad en el  
Desplazamiento



ESFUERZO  
Cantidad de  
esfuerzo necesario



Calculado según criterios M.I.D.E. para un excursionista medio, poco cargado.

# Euroorando 2016

## Córdoba



FEDERACIÓN ANDALUZA  
DE MONTAÑISMO



JUNTA DE ANDALUCÍA  
CONSEJERÍA DE TURISMO Y DEPORTE



### MAPA DEL SENDERO

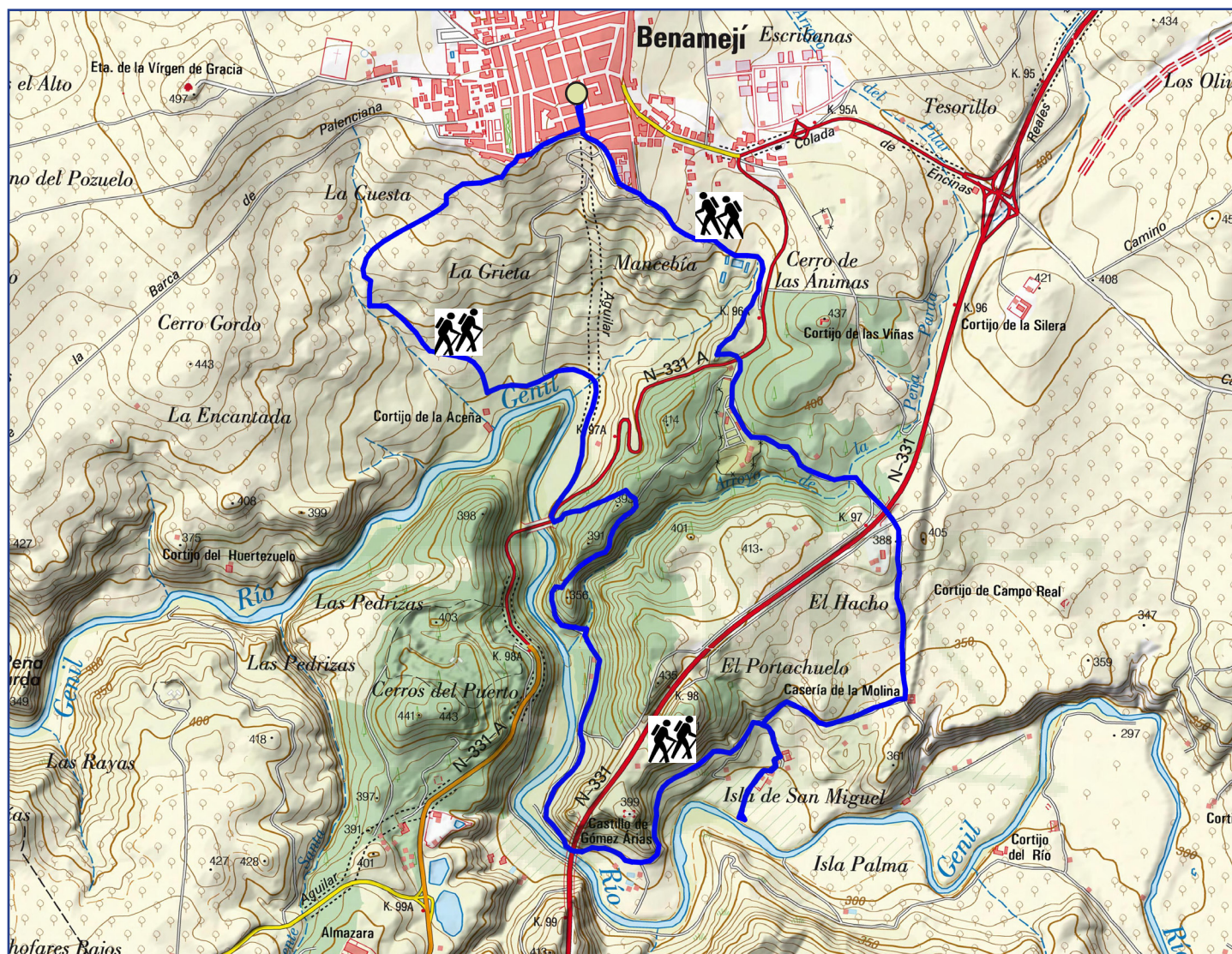

### Perfil altitudinal



### DESCRIPCIÓN GENERAL:

El sendero parte de plaza de La Constitución, junto al Ayuntamiento de Benamejí. Tomaremos un camino que desciende hacia el río Genil bordeando un olivar y con una bella panorámica del valle del Genil. Dejaremos a nuestra derecha las ruinas del cortijo de La Aceña. Pronto nos encontramos con el antiguo puente renacentista de Hernán Ruiz (siglo XVI). Se cruza la carretera antigua N-331 y ahora tomamos un sendero en pendiente que atraviesa un pinar para poder conectar con el sendero PR-A 160. Continuando por este sendero señalizado, nos llevará hasta dos antiguas Norias construidas junto al cauce del Genil. Este tiene una variada vegetación y podremos ver diferentes especies de aves acuáticas. Más adelante pasaremos por debajo del espectacular puente de la Autovía a Málaga. El sendero discurre ahora entre huertos y una cantera. Comienza ahora un ascenso por un carril asfaltado, donde contemplaremos los añejos restos del Castillo musulmán de Gómez Arias, quedando en frente el torreón medieval, conocido por el yacimiento del Hacho. Continuamos caminando por esta carretera asfaltada hasta llegar al Camping Los Caños de Benamejí y la fuente Los Caños. Cruzando la antigua N-331 tomaremos una pista hormigonada que nos llevará de nuevo hasta la plaza de la Constitución en Benamejí, punto de partida de nuestra ruta.